

ALLOGGI		BASSA STAGIONE			ALTA STAGIONE			
Prezzi settimanali - Pro Woche sabato/sabato	TIPOLOGIA	PERIODO A 09/05 - 06/06 29/08 - 12/09	PERIODO B 06/06 - 20/06	PERIODO C 20/06 - 27/06	PERIODO D 27/06 - 11/07	PERIODO E 11/07 - 25/07 22/08 - 29/08	PERIODO F 25/07 - 08/08	PERIODO G 08/08 - 22/08
Monocale 2 posti letto Bungalows 2 Betten	A	€ 224.00	€ 280.00	€ 385.00	€ 476.00	€ 539.00	€ 602.00	€ 700.00
Bilocale 3/4 posti letto Bungalows 3/4 Betten	A	€ 245.00	€ 315.00	€ 483.00	€ 595.00	€ 693.00	€ 840.00	€ 980.00
Persona aggiunta (max 1 per unità) Zusaetzliches pro Person	A	€ 49.00	€ 49.00	€ 49.00	€ 77.00	€ 77.00	€ 84.00	€ 105.00
Trilocale 4 posti letto (piano terra) Dreiraumappartement 4 Betten	B	€ 364.00	€ 504.00	€ 714.00	€ 819.00	€ 959.00	€ 1.085.00	€ 1.421.00
Trilocale 4 posti letto (1° piano) Dreiraumappartement 4 Betten	B	€ 350.00	€ 490.00	€ 700.00	€ 805.00	€ 945.00	€ 1.050.00	€ 1.400.00

ALLOGGI		BASSA STAGIONE			ALTA STAGIONE			
Prezzi settimanali - Pro Woche domenica/domenica	TIPOLOGIA	PERIODO A 10/05 - 07/06 30/08 - 13/09	PERIODO B 07/06 - 21/06	PERIODO C 21/06 - 28/06	PERIODO D 28/06 - 12/07	PERIODO E 12/07 - 26/07 23/08 - 30/08	PERIODO F 26/07 - 09/08	PERIODO G 09/08 - 23/08
Villino 4 posti letto Villen 4 Betten	B	€ 364.00	€ 504.00	€ 714.00	€ 819.00	€ 959.00	€ 1.085.00	€ 1.421.00
Villino 4 posti letto Villen 4 Betten	D	€ 385.00	€ 560.00	€ 770.00	€ 875.00	€ 1.015.00	€ 1.155.00	€ 1.470.00
Persona aggiunta (max 1 per unità) Zusaetzliches pro Person	B-D	€ 56.00	€ 56.00	€ 56.00	€ 84.00	€ 84.00	€ 105.00	€ 112.00

ALLOGGI		BASSA STAGIONE			ALTA STAGIONE			
Prezzi settimanali - Pro Woche	TIPOLOGIA	PERIODO A 10/05 - 07/06 30/08 - 13/09	PERIODO B 07/06 - 21/06	PERIODO C 21/06 - 28/06	PERIODO D 28/06 - 12/07	PERIODO E 12/07 - 26/07 23/08 - 30/08	PERIODO F 26/07 - 09/08	PERIODO G 09/08 - 23/08
Culla (0-3 anni) Wiege (0-3 Jahre)	A-B-D	€ 28.00	€ 28.00	€ 28.00	€ 28.00	€ 28.00	€ 28.00	€ 28.00
Pulizia finale obbligatoria Obligate Endreinigung	A-B-D	€ 45.00	€ 45.00	€ 45.00	€ 45.00	€ 45.00	€ 45.00	€ 45.00

Le unità abitative non possono essere occupate da un numero di persone superiore a quelle riportate di fianco alla tipologia (non è consentito ospitare anche per visite occasionali altre persone senza la preventiva autorizzazione della Direzione). I bambini di età superiore ai 3 anni compiuti sono considerati alla pari degli adulti. Animali ammessi solo di piccola taglia in tutte le tipologie al costo di € 3,00 al giorno (devono essere tenuti rigorosamente al guinzaglio e forniti di apposita paletina).

I prezzi comprendono

IVA, consumi di acqua, elettricità, gas, un posto auto (2° auto e 5,00 per notte), depurazione rifiuti, deposito surf, servizio spiaggia per le tipologie A - B - D (1 ombrellone, un lettino e una sdraio), uso piscina (lettini previa disponibilità) e animazione dal 01/06 al 06/09.

I prezzi non comprendono

Tassa di soggiorno, biancheria da letto (noleggiabile in loco a € 5,00 per persona a cambio da richiedere all'atto della prenotazione). Biancheria da bagno e da cucina non disponibile. Disinfestazione obbligatoria € 20,00 per unità abitative occupate da animali.

PASS: tutti gli Ospiti devono indossare obbligatoriamente il braccialetto di riconoscimento fornito dalla Direzione.

Modalità di pagamento:

Si accettano contanti, bancomat e senza di credito dei circuiti VISA - MASTERCARD - CARTASI. Non si accettano assegni di c/c.

Modalità di prenotazione:

Le unità abitative sono prenotabili da sabato a sabato o da domenica a domenica (in base alla tipologia) per il periodo di soggiorno espressamente richiesto dal cliente. **Periodo minimo di permanenza una settimana - possibilità di soggiorno breve nei periodi di bassa stagione (minimo 3 notti previa disponibilità).** Le date del soggiorno devono intendersi: la prima il giorno di arrivo, la seconda il giorno di partenza. Il cliente potrà provvedere al ritiro delle chiavi a partire dalle ore 16,00 del giorno di arrivo e dovrà riconsegnarle entro le 10,00 del giorno di partenza. Il cliente si impegna ad avvisare il villaggio con dovuto anticipo in caso di arrivi fuori orario.

La prenotazione si intende confermata al ricevimento di una caparra confirmatoria nella misura del 30% del totale del soggiorno con bonifico bancario o vaglia postale e deve pervenire entro 3 giorni dalla data della richiesta. Il saldo complessivo del soggiorno (comprensivo anche di spese forfettarie, obbligatorie e supplementi) deve essere effettuato entro 15 giorni dall'arrivo altrimenti la prenotazione si intenderà automaticamente annullata salvo il maggior danno causato. Il periodo di prenotazione richiesto deve essere saldato sempre e comunque per intero sia al verificarsi di mancato (da comunicare tramite raccomandata o e-mail entro 15 giorni dall'arrivo), ritardato arrivo o anticipata partenza, qualsiasi ne sia la causa. Oltre al saldo del soggiorno il cliente dovrà versare al momento del check-in la somma di € 100,00 in contanti a titolo di deposito cauzionale (include la cauzione per tessera di ingresso) che sarà restituita il giorno della partenza una volta rilevata l'inesistenza di danni all'immobile e/o agli arredi a lui imputati. Qualora l'ammontare dei danni dovesse superare quello del deposito cauzionale la differenza dovrà essere versata al villaggio.

Gli Ospiti sono tenuti a controllare con un collaboratore della direzione l'inventario dell'unità abitativa, rilevando e segnalando eventuali ammanchi o danni.

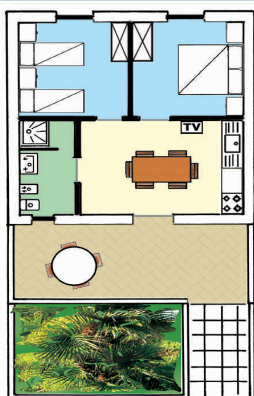

TIPO "B - D":

Trilocale B a schiera a piano terra o al 1° piano;
Villino B a schiera;
Villino D uguale al tipo B, in prossimità del mare.

Descrizione: trilocale 4/5 posti letto in muratura di Mq 36 + veranda coperta attrezzata di tavolo e sedie; ampio soggiorno con cucina a vista dotata di frigo con congelatore, TV e cassaforte; camera matrimoniale; camera con due letti singoli (all'occorrenza anche matrimoniale); bagno con box doccia e completo di tutti i sanitari. **Possibilità di letto aggiunto.**

Dotazione: Climatizzatore, tavolo con n. 5 sedie legno, tavolo con n. 5 sedie plastica, stendibiancheria, bicchieri n. 5, piatti n. 15, posate n. 20, tazze da latte e da caffè n. 10, forchettone, mestolo, cucchiaio legno, coltello per pane, insalatiera, colapasta, grattugia, passaverdura, padella media con manico (non antiaderente), pentole n. 3 con n. 3 coperchi (alta, media, piccola), bollilatte, tagliere, cavatappi. Coprimaterassi e cuscini. Bacinella, secchio, palettino, scopa, panno pavimento, spazzolone, pattumiera. Tovaglia di plastica per tavolo, sgabello bagno, televisore. **Non sono comprese nella dotazione: caffettiera, apriscatole, padella antiaderente, biancheria da letto e barbecue.**

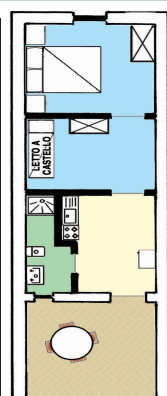

TIPO "A": Bilocale a schiera con 3-4 posti letto in muratura di Mq 25 + veranda coperta attrezzata di tavolo e sedie; ingresso con angolo cottura e frigo con congelatore; bagno (doccia/WC - lavabo - boiler lt. 30); camera con letto a castello (senza finestra); camera matrimoniale.

Dotazione: tavolo esterno + n. 4 sedie, stendibiancheria, bicchieri n. 5, piatti n. 15, posate n. 16, tazze da latte e da caffè n. 10, forchettone, mestolo, cucchiaio legno, coltello per pane, insalatiera, colapasta, grattugia, passaverdura, padella media con manico (non antiaderente), pentole n. 3 con n. 3 coperchi (alta, media, piccola), bollilatte, tagliere, cavatappi. Coprimaterassi e cuscini. Bacinella, secchio, palettino, scopa, panno pavimento, spazzolone, pattumiera. **Non sono comprese nella dotazione: caffettiera, apriscatole e padella antiaderente, biancheria da letto e barbecue.**

CAMPING AL GIORNO - PRO TAG	BASSA STAGIONE		ALTA STAGIONE		
	PERIODO A 09/05 - 06/06 22/08 - 12/09	PERIODO B 06/06 - 27/06	PERIODO C 27/06 - 18/07	PERIODO D 18/07 - 01/08	PERIODO E 01/08 - 22/08
ADULTI - Erwachsene	⊗ 5.00	⊗ 8.00	⊗ 9.00	⊗ 11.00	⊗ 16.00
BAMBINI da 3 a 10 anni Kinder vom 3 Jahren bis 10 Jahren	⊗ 2.00	⊗ 4.00	⊗ 5.00	⊗ 7.00	⊗ 10.00
PIAZZOLA - Stellplatz	⊗ 8.00	⊗ 10.00	⊗ 11.00	⊗ 14.00	⊗ 20.00
PIAZZOLA RIDOTTA - MINI-Stellplatz	⊗ 6.00	⊗ 7.00	⊗ 8.00	⊗ 9.00	⊗ 12.00
AUTO - Auto	—	—	—	⊗ 3.00	⊗ 3.00
2ª AUTO - zweite Auto	⊗ 5.00	⊗ 5.00	⊗ 5.00	⊗ 5.00	⊗ 5.00
MOTO - Motorrad	—	—	—	⊗ 2.00	⊗ 2.00
CANE - Hund	⊗ 3.00	⊗ 3.00	⊗ 3.00	⊗ 3.00	⊗ 3.00

OFFERTA SPECIALE 2 persone + 1 piazzola + 1 auto LUGLIO: e 800,00 - LUGLIO/AGOSTO: e 1.900,00 - STAGIONALE (11/05 - 07/09): e 2.200,00. **PAGAMENTO ALL'ARRIVO.**
 3/4 persone + 1 piazzola + 1 auto LUGLIO: e 1.200,00 - LUGLIO/AGOSTO: e 2.400,00 - STAGIONALE (11/05 - 07/09): e 2.600,00. **Se in contanti: SCONTO 3%**

Le persone dichiarate al momento dell'arrivo saranno conteggiate per tutta la durata del soggiorno senza tener conto di eventuali assenze, qualunque ne sia il motivo, il contratto stagionale è esclusivamente nominale e pertanto non cedibile; ogni persona non dichiarata nel contratto stesso è da ritenersi ospite ed è tenuta quindi a pagare la quota giornaliera. Le persone registrate all'arrivo nel contratto stagionale in caso di assenza di parte dell'equipaggio non possono essere sostituite.

I prezzi sono comprensivi di IVA, docce calde, elettricità (un solo attacco luce per piazzola, 2ª attacco luce e 5,00 a notte), depurazione rifiuti, deposito surf, uso piscina (lettini previa disponibilità) e animazione dal 01 giugno al 06 settembre. Le tariffe si intendono per notte di permanenza. Agli equipaggi in partenza dopo le ore 14,00 sarà conteggiata anche la giornata seguente indipendentemente dall'orario di arrivo. Dal 18/07 al 22/08 soggiorno minimo una settimana. Pagamento dell'intero soggiorno all'arrivo. La piazzola è occupata per un minimo di 2 persone.

Si accettano prenotazioni anche per piazzole camping previa caparra confirmatoria del 30% dell'intero importo del soggiorno da inviare con bonifico bancario o vaglia postale e deve pervenire entro 3 giorni dalla data della richiesta. Il saldo complessivo del soggiorno deve essere effettuato 15 giorni prima dell'arrivo con bonifico bancario o vaglia postale. Inoltre in caso di rinuncia, mancato arrivo o anticipata partenza, qualsiasi ne sia la causa, non si ha diritto ad alcun rimborso.

CAUZIONE per scheda ingresso e 10,00

ROULOTTES ATTREZZATE A NOLEGGIO PREZZI SETTIMANALI	BASSA STAGIONE		ALTA STAGIONE		
	PERIODO A 09/05 - 06/06 22/08 - 12/09	PERIODO B 06/06 - 27/06	PERIODO C 27/06 - 18/07	PERIODO D 18/07 - 01/08	PERIODO E 01/08 - 22/08
Roulottes 2/3 posti letto Wohnwagen 2/3 Betten	⊗ 196.00	⊗ 308.00	⊗ 322.00	⊗ 406.00	⊗ 588.00
Roulottes 4 posti letto Wohnwagen 4 Betten	⊗ 231.00	⊗ 364.00	⊗ 378.00	⊗ 469.00	⊗ 686.00
Pulizia finale obbligatoria Obligate Endreinigung	⊗ 30.00	⊗ 30.00	⊗ 30.00	⊗ 30.00	⊗ 30.00
AUTO	—	—	—	⊗ 21.00	⊗ 21.00
Forfait consumi (luce, acqua, gas)	⊗ 21.00	⊗ 21.00	⊗ 21.00	⊗ 21.00	⊗ 21.00

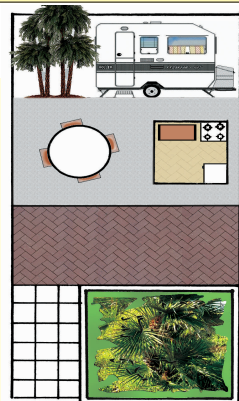

Roulottes attrezzate dotate di posti letto all'interno, veranda coperta attrezzata di tavolo e sedie, gazebo-angolo cottura completo di stoviglie, frigo e gas; servizi igienici del camping. **Non sono comprese nella dotazione: biancheria da letto, coperte, caffettiera, apriscatole, padella antiaderente e barbecue.**

CAUZIONE roulotte attrezzate e 50,00 comprensivo anche di tessera ingresso.

PASS: Tutti gli ospiti devono indossare obbligatoriamente il braccialetto di riconoscimento fornito dalla Direzione.

Modalità di pagamento: Si accettano contanti, bancomat e carte di credito dei circuiti VISA - MASTERCARD - CARTASI. Non si accettano assegni di c/c.

Il conto va controllato ed eventualmente contestato prima di effettuare il pagamento.

SERVIZIO SPIAGGIA (tariffe giornaliere):

Ombrellone e 6,00 - Lettino e 6,00 - Sdraio e 3,00

Supplementi: 1 fila e 8,00 - 2 fila e 5,00 (non prenotabile e salvo disponibilità).

Imposta di Soggiorno (da pagare in loco in contanti): e 1,20, per persona al giorno. Esenti: minori di anni 14, diversamente abili e accompagnatore, forze dell'ordine. *Delib. Comune di Vieste*

OSPITI OCCASIONALI	BASSA STAGIONE 09/05 - 27/06 • 22/08 - 12/09	ALTA STAGIONE 27/06 - 22/08
	GIORNATA INTERA	
Adulti - Erwachsene	⊗ 10.00	⊗ 17.00
Bambini 3/10 anni - Kinder 3/10 Jahren	⊗ 8.00	⊗ 12.00
MEZZA GIORNATA		
Adulti - Erwachsene	⊗ 6.00	⊗ 9.00
Bambini 3/10 anni - Kinder 3/10 Jahren	⊗ 4.00	⊗ 6.00
Auto	Intera giornata: ⊗ 5.00 - Mezza giornata: ⊗ 3.00 - 1 ora: ⊗ 1.00	

ESTRATTO DEL REGOLAMENTO (valido per l'intera struttura)

La Direzione risponde per responsabilità civile verso terzi e dei danni a persone e cose soltanto nei limiti, condizioni e rischi stabiliti dalla Compagnia Assicuratrice con la quale il Villaggio ha contratto apposita polizza in visione presso la Direzione. La Direzione non risponde di atti vandalici, di infortuni dovuti a cause proprie e di danni alle persone o cose derivanti da calamità naturali e, per convenzione internazionale, i danni causati alle auto in quanto già coperti dall'assicurazione obbligatoria di ciascuna autovettura.

Le unità abitative (escluso roulotte) sono dotate di cassaforte. La Direzione non è responsabile in nessun caso della sottrazione di beni personali degli alloggiati che si verificassero al loro interno (compreso cassaforte) così come all'interno di camper, roulotte, tende ed auto. Il Villaggio dispone di un locale dotato di cassaforti (con codici digitali) a noleggio per custodia valori. La Direzione si riserva di controllare in ogni momento l'identità delle persone presenti all'interno del Villaggio e di allontanare chiunque non si attenga al regolamento interno.

Il presente regolamento e le altre eventuali disposizioni affisse all'interno del Villaggio si intendono espressamente accettate, senza alcuna riserva o esclusione, da tutti gli Ospiti che abbiano scelto di soggiornare a Merino Vacanze.